T

Trzy figury (9) Wie?a nieoczekiwanie matuje

http://szachowavistula.pl/vistula/trzyfigury9.htm

Czarny król jest szczelnie zakryty pionami i figurami, jego pozycja sprawia wra?enie bezpiecznej. Aby zagrozi? w takiej sytuacji królowi potrzeba z?o?onych dzia?a?.
Bia?e do ataku u?yj? trzech figur: go?ca ustawionego na du?ej przek?tnej, skoczka oraz wie?y, która w nieoczekiwany sposób w??czy si? do gry.

Parr, F. -- Waitkroft
London 1968 1-0

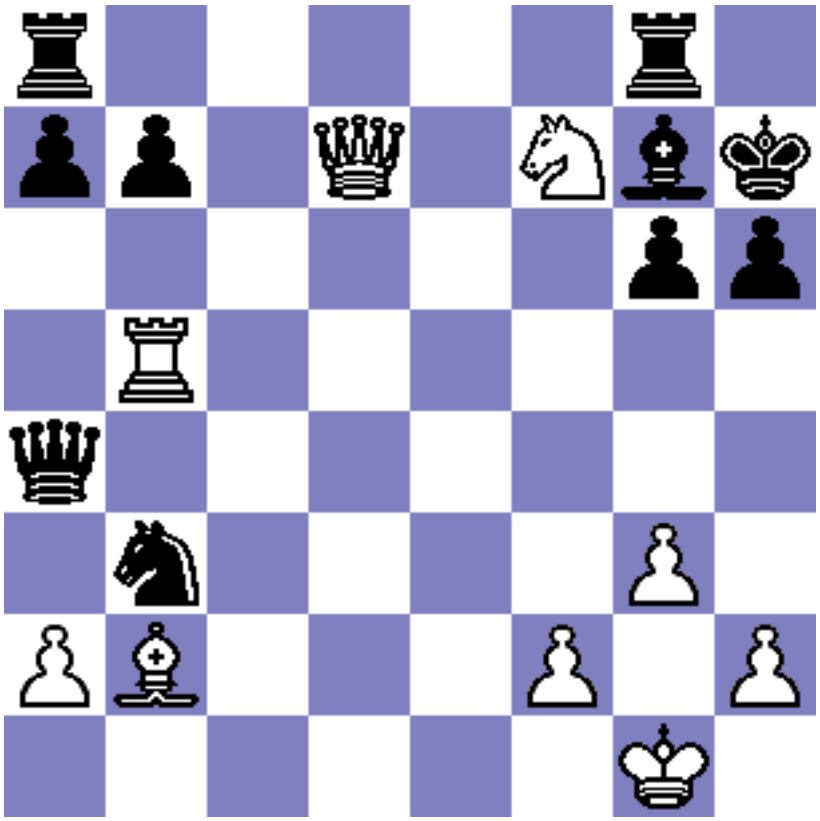

Posuni?cie bia?ych

1.?h5!! ?xd7 Przyj?cie ofiary hetmana jest wymuszone. Wie?a jest nietykalna: 1...gxh5 2.?f5#; nie pomaga te? 1...?a6 2.?xh6+ ?xh6 3.?g5#.
2.?g5+ ?h8 3.?xh6#. W ko?cu król zosta? zamatowany w najdalszym zak?tku swoich umocnie?.
1-0
Unikalny ID rozwi?zania: #2280
Autor: : Ewelina
Data ostatniej aktualizacji: 2020-12-15 21:43

(c) 2024 Adam Umiastowski & Tomasz Lissowski <vistula@szachowavistula.pl> | 2024-05-11 20:42
URL: http://szachowavistula.pl/felietony/index.php?action=artikel&cat=20&id=1281&artlang=pl